

Unternehmens-
Software

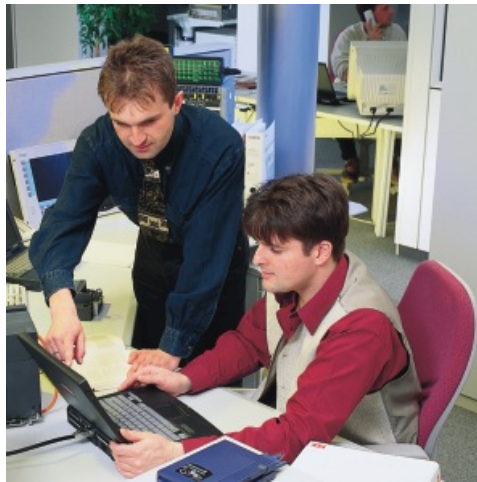

FactWork

ERP-System für Automatisierung,
Maschinenbau, Kunststofftechnik,
Produktion

- ERP: WWS, PPS, BDE,
CRM, DMS, ReWe, Lohn

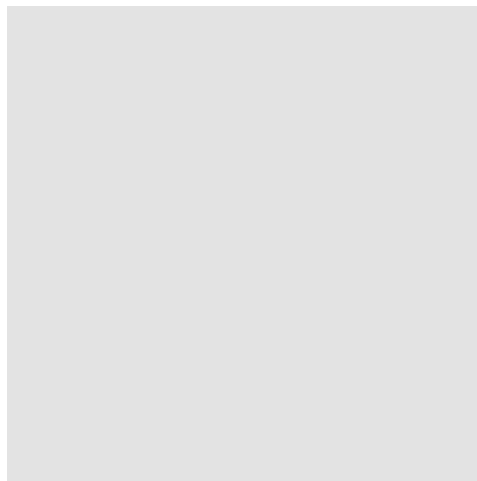
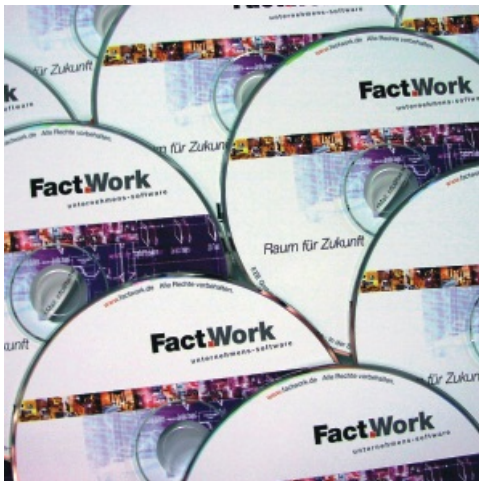

ERP-System für Automatisierung, Maschinenbau, Kunststofftechnik Produktion

FactWork ist die Antwort auf die aktuellen Markt-anforderungen. Modernste Funktionalitäten bieten Unterstützung bei der Organisation der Betriebsabläufe im kaufmännischen Bereich und in der Produktion. So sparen Sie Zeit und schaffen Freiräume für profitables Arbeiten. FactWork verfügt über Planungswerkzeuge, Frühwarnsysteme und verschiedenste Auswertungsmöglichkeiten zur strategischen und erfolgsorientierten Unternehmensführung - heute und für die Zukunft.

FactWork ist eine schlanke, praxisorientierte Lösung, die Ihnen als Komplettsystem alle Funktionalitäten einer modernen Unternehmens-Software bietet. Durch das kundenorientierte Entwicklungskonzept und den Einsatz neuester Datenbank- und Programmieretechniken bietet F.EE mit FactWork mittelständischen Unternehmen eine leistungsstarke und zukunfts-sichere Software-Lösung.

Überblick - schnell und lückenlos

Wenige Mausklicks ermöglichen Ihnen eine lückenlose Übersicht über die Daten in Ver-waltung und Produktion. Das modular auf-gebaute und erweiterbare ERP-System stellt Ihnen die Daten zu den Ressourcen Ihres Unternehmens schnell und übersichtlich zur Verfügung. Es deckt die Bereiche Material-wirtschaft, CRM, Projektmanagement, PPS, Betriebsdaten- und Personalzeiterfassung ab.

Unsere Erfahrung ist Ihre Sicherheit

FactWork ist ein Qualitätsprodukt von FEE Informatik + Systeme, dem Systemhaus der F.EE-Firmengruppe. Langjährige Erfahrung in der Entwicklung und Einführung von kauf-männischen Software-Lösungen, PPS- und ERP-Systemen bildet die Basis für FactWork. Die praxisnahe Entwicklung mit den Unter-nehmen der Firmengruppe und zahlreichen Pilotkunden bietet Ihnen ein hohes Maß an Flexibilität und Sicherheit - bei der Einführung und im täglichen Einsatz.

Für ein Plus an Sicherheit auf dem neuesten Stand der Technik setzt FEE Informatik + Systeme bei FactWork auf den Mix aus Bewährtem und

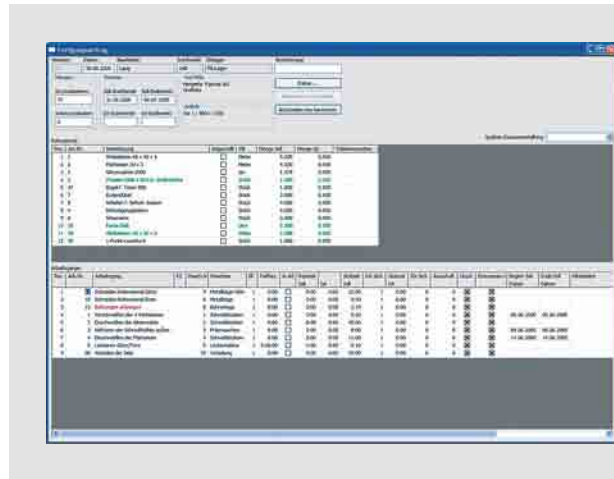

Fertigungsauftrag:
Der Fertigungsauftrag informiert die Mitarbeiter in Ihrer Produktion über Termine, Stückliste und Arbeitsplan.



Serien- / Chargennummern-Verwaltung:
Die Serien- / Chargennummern-Verwaltung bietet eine lückenlose Nachverfolgbarkeit wichtiger Bauteile und Komponenten vom Einkauf über die Produktion bis hin zum Verkauf.



Artikelstamm:
Im Artikelstamm erhalten Sie Informationen zu den vor-handenen Lagermengen und den aktiven Dispositionen.

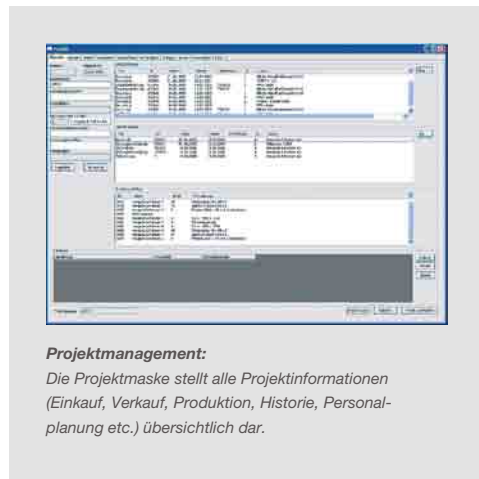

Projektmanagement:
Die Projektmaske stellt alle Projektinformationen (Einkauf, Verkauf, Produktion, Historie, Personal-planung etc.) übersichtlich dar.



Kundenstamm:
Aktuelle Daten (Offene Posten, Belege) und Kundenhistorie ergänzen die Stammdaten.

modernster Technologie. Die objektorientierte Datenbank FastObjects von Versant sorgt für hohe Performance bei geringen Hardware-anforderungen und minimalem Wartungsauf-wand. Die Unternehmens-Software unterstützt alle 32 Bit Windows-Betriebssysteme.

Auf Wunsch erarbeiten unsere Mitarbeiter ge-meinsam mit Ihnen ein Konzept für den optimalen Einsatz von FactWork in Ihrem Unternehmen. Hier geben wir gerne unsere Erfahrungen und Tipps zur Optimierung von Betriebsabläufen an Sie weiter. Dieser Organisations-Workshop stellt sicher, dass Sie genau die Leistungen erhalten, die Sie benötigen.

Software, die passt

FactWork ist eine integrierte Komplettlösung, die alle Anforderungen an eine zukunftssichere Unternehmens-Software erfüllt. Das solide Grundgerüst deckt zuverlässig Standardabläufe ab. Unternehmensspezifische Prozesse werden durch Anpassungen effizient in das Gesamt-konzept aufgenommen.

Praxisorientierung, Modularität und die kurze Einführungsphase reduzieren die Kosten auf ein Minimum. Ein optimaler Return on Invest-ment ist gesichert.

Integrieren und vernetzen

FactWork wird in bestehende Firmenstrukturen integriert und verschafft Überblick über die Betriebsabläufe.

Die Anbindung von CAD- und CAE-Systemen ermöglicht den Zugriff auf einen gemeinsamen Artikelstamm und die Übergabe der Stückliste direkt in die Disposition von FactWork. Die Integration beliebiger Finanzbuchhaltungsprogramme unterstützt den Datenfluss bei Eingangs-, Ausgangs- und Provisionsabrechnungen. Die Kopplung der Betriebsdatenerfassung mit der Personalzeiterfassung schafft zusätzliche Transparenz bei der Verteilung der Lohnkosten auf die einzelnen Projekte. Die Stundenabrechnung kann per Schnittstelle in diverse Lohnprogramme übernommen werden.

Kurze Einführungsphase und intuitive Bedienung

Die Installation von FactWork und das Einrichten der Datenbanksicherung sind innerhalb kürzester Zeit abgeschlossen. Auch die Übernahme vorhandener Stammdaten ist problemlos und schnell durchführbar. Die Übersichtlichkeit der Strukturen und Masken, die intuitive Bedienung und die ausgereifte Online-Hilfe reduzieren den Zeitbedarf für die Schulung der Mitarbeiter auf ein Minimum.

Die Formulare können mit dem integrierten Report-Generator gemäß Ihren Wünschen angepasst werden.

Für ausländische Benutzer bietet FactWork fremdsprachige Benutzeroberflächen. Das FactWork-Handbuch und der F.EE-Hotline-Service unterstützen Sie bei Fragen im Tagesgeschäft. Die gesamte Einführung ist innerhalb weniger Tage abgeschlossen.

Schnittstellen

FactWork stellt folgende Schnittstellen für die Anbindung an andere Applikationen zur Verfügung:

- ODBC-Schnittstelle
- EDIFACT-Schnittstelle für elektronischen Belegempfang und -versand
- Schnittstelle aus MS-Office zur Nutzung der Adressen für die tägliche Korrespondenz

Die Anknüpfung der MS-Office- und beliebiger eMail-Programme rundet die Funktionalitäten von FactWork ab.

Die Unternehmens-Software verfügt über einen eigenen PDF-Druckertreiber. Optional kann die erzeugte Datei per eMail automatisch versendet werden.

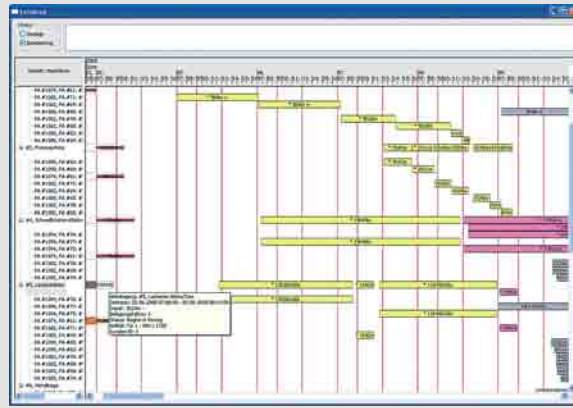

Leitstand:

Der Leitstand visualisiert die aktuelle Situation in Ihrer Produktion. Terminprobleme werden sofort ersichtlich.

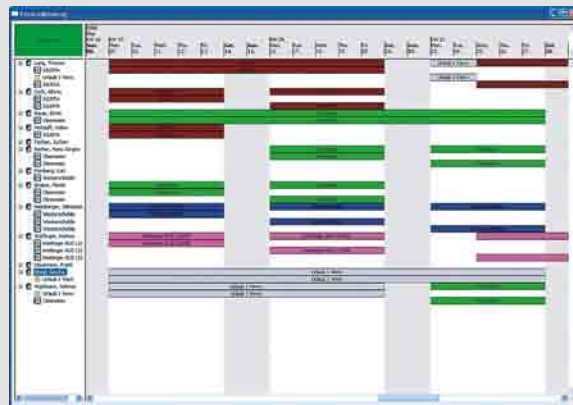

Personalplanung:

Mit diesem Tool planen Sie pro Projekt und projektübergreifend den optimalen und effizienten Einsatz Ihrer Mitarbeiter.



Zeitplaner:

Im Zeitplaner werden Urlaub und andere Sondertage (Berufsschule, krank etc.) pro Mitarbeiter geplant und übersichtlich dargestellt.

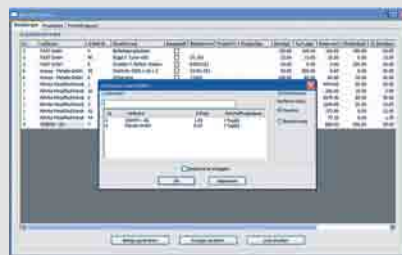

Disposition:

Die Disposition erzeugt Beschaffungsvorschläge für Einkauf, Produktion und Fremdfertigung.



Wiedervorlage:

Die Wiedervorlage ist die persönliche To-do-Liste jedes Mitarbeiters.

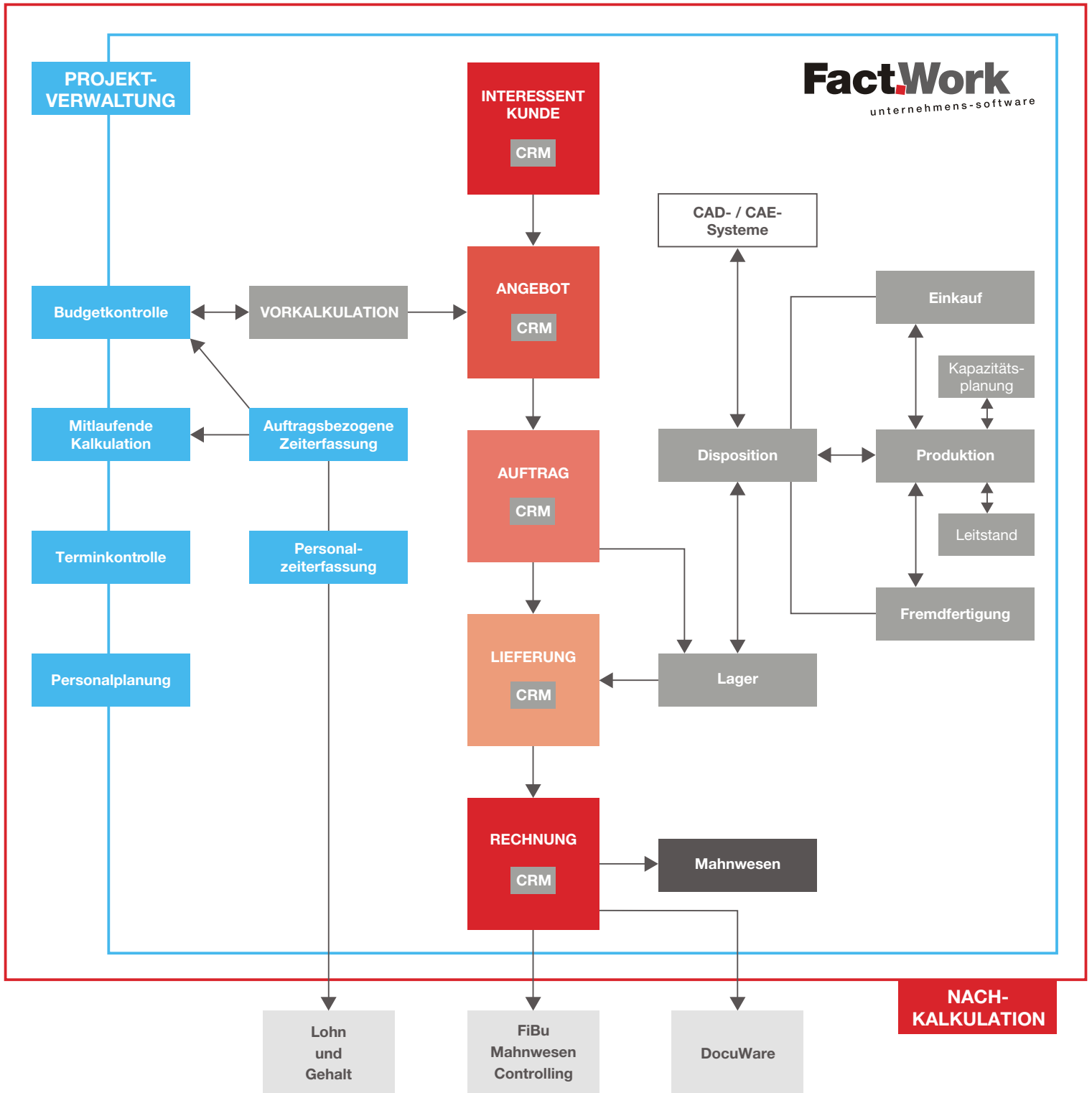

Weitere Informationen finden Sie in unseren Modulprospekten:

- Einkauf / Verkauf
- Lager
- Projektmanagement
- Disposition
- PPS
- BDE
- Ressourcen
- Zeiterfassung
- Rechnungswesen, Lohn und Gehalt
- Tools

Ihre Vorteile im Überblick

- Kosten- und Zeitersparnis durch schnelle Datenverfügbarkeit und Transparenz
- Optimierte Betriebsabläufe im kaufmännischen und produzierenden Bereich
- Kurze Einführungsphase, intuitive Bedienung
- Schlankes, erweiterbares System
- Module für Warenwirtschaft, CRM, Projektmanagement, PPS, BDE und Personalzeiterfassung
- Jahrelange Erfahrung im PPS / ERP-Markt
- Zukunftssicheres Konzept auf Basis neuester C++-Technologie
- Integrierte MS-Office-Welt

FEE

F.E.E GmbH Informatik + Systeme

In der Seugn 10
D-92431 Neunburg v. W.

Tel.: +49 (0) 96 72 / 5 06 -0
Fax: +49 (0) 96 72 / 5 06 -1 39

info@factwork.de
www.factwork.de