



## Zeiterfassung



### Zeiterfassung

- Personalzeiterfassung über robuste Industrieterminals
- Urlaubs-, Kranktage- und Überstundenverwaltung
- Grafischer Zeitplaner
- Übergabe der Arbeitszeiten an die Lohnbuchhaltung
- Zutrittskontrolle

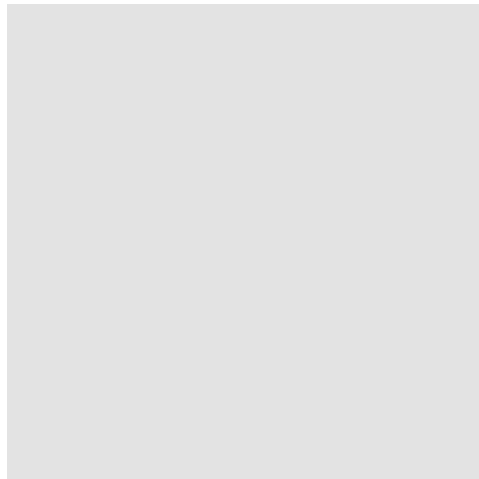

# Zeiterfassung

## Personalzeiterfassung

Die Personalzeiterfassung ist ein eigenständiges, aber voll integriertes Modul. Die Erfassung der Mitarbeiter-Arbeitszeiten erfolgt über berührungslose Proximity-Leser und robuste Industrieterminals.

Beliebige Schichtmodelle, Arbeitszeitmodelle und Tagespläne können erstellt werden. Die Personalzeiterfassung in FactWork ist mit einer automatischen Schichterkennung, einer Urlaubs- und Kranktageverwaltung und Überstundenkonten ausgestattet. Der Terminalreader überträgt die Buchungsdaten von abgesetzten Offline-Terminals und ermöglicht die Anbindung von Terminals über Wählleitungen oder das Internet.

Die Möglichkeit der Kopplung mit der Betriebsdatenerfassung ist gegeben. Die Stundenabrechnung kann per Schnittstelle an diverse Lohnprogramme übergeben werden.

## Zutrittskontrolle

Die Zutrittskontrolle schützt sensible Unternehmensbereiche vor dem Zutritt unberechtigter Personen. Die Berechtigungsprüfung erfolgt über eine Online-Verbindung zur Datenbank und ist damit immer aktuell.

Die Identifizierung wird über Proximity-Leser und biometrische Daten abgewickelt. Die Zutrittskontrolle in FactWork bietet hohe Sicherheit vor unberechtigtem Zutritt, da der Türöffner direkt von der Datenbank aus gesteuert wird. Ein Protokoll der Zutrittsversuche mit dem jeweiligen Ergebnis wird automatisch erstellt.

## Ihre Vorteile im Überblick

- Berücksichtigung von beliebigen Schicht- und Arbeitszeitmodellen bei der Personalzeiterfassung
- Verwaltung von Überstunden, Urlaub und Kranktagen
- Summierung der Arbeitszeiten für die Übernahme auf die Lohnkonten
- Sicherheit durch zuverlässige Zutrittskontrolle

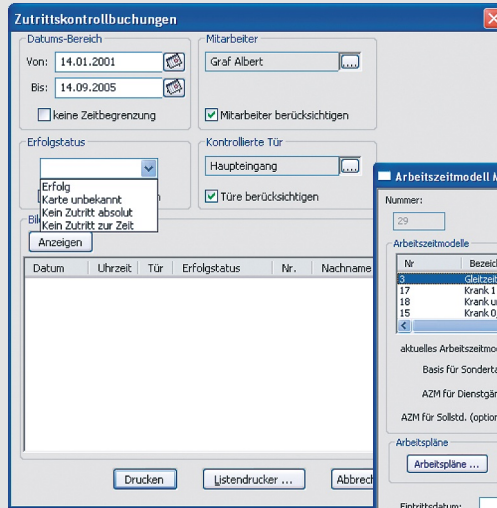

Über die Definition von beliebig vielen Arbeitszeitmodellen können die unterschiedlichen Tarife abgerechnet werden.

FactWork bietet Sicherheit:  
Jeder Zutrittsversuch - unabhängig vom Erfolg - wird protokolliert und kann ausgewertet werden.

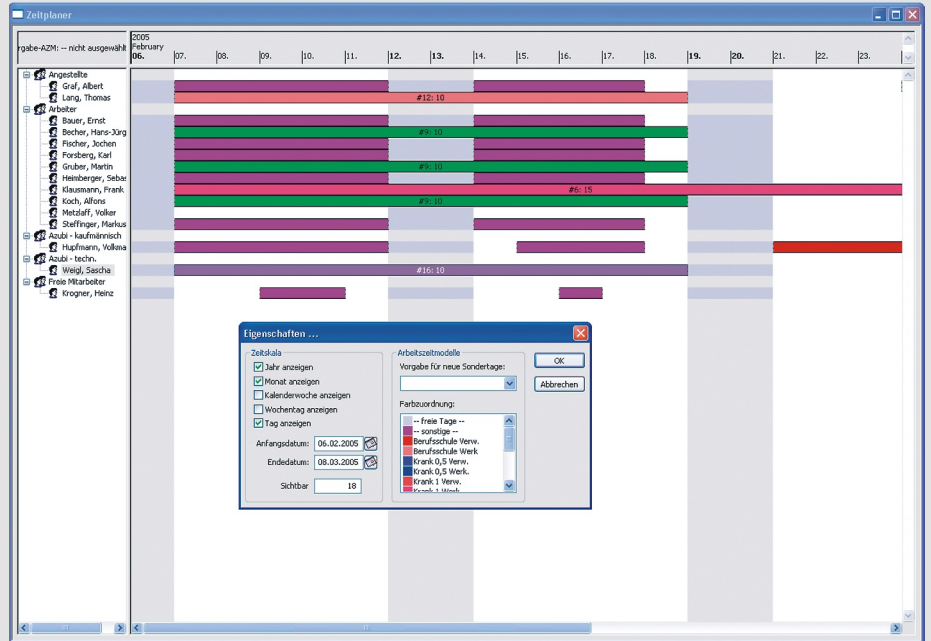
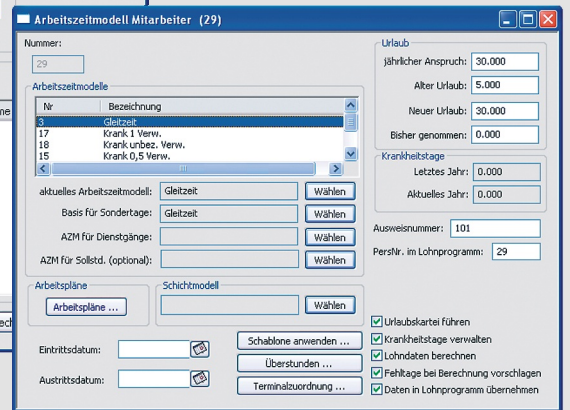

Per Mausclick können über den Zeitplaner Sondertage, z.B. Urlaub oder Kranktage, erfasst werden. Gleichzeitig informiert die Maske über die aktuelle Urlaubsplanung.

## Auswertungen

Ein Auszug der verfügbaren Listen und Auswertungen:

- Fehlende Buchungen
- Stundennachweis
- Arbeitszeit- und Kernzeitverletzungen
- Überstunden
- Urlaubs- und Kranktagestand
- Protokoll Zutrittsversuche



**F.E.E. GmbH Informatik + Systeme**

In der Seugn 10  
D-92431 Neunburg v. W.

**Tel.:** +49 (0) 96 72 / 5 06 -0  
**Fax:** +49 (0) 96 72 / 5 06 -1 39

info@factwork.de  
www.factwork.de