

Rechnungs- wesen, Lohn und Gehalt

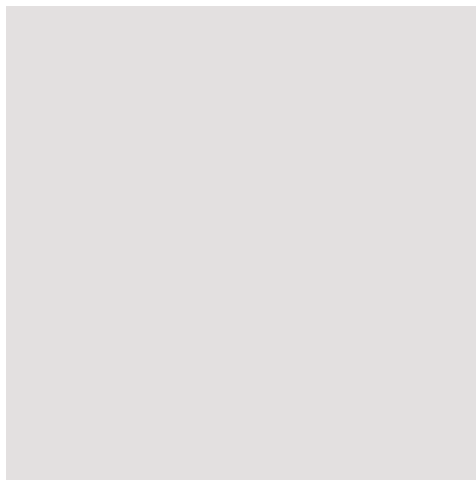

RECHNUNGSWESEN, LOHN UND GEHALT

- Finanzbuchhaltung
- Kostenrechnung
- Controlling
- Bilanz
- Anlagenbuchhaltung
- Lohn und Gehalt



Finanzbuchhaltung

Drehscheibe in der betriebswirtschaftlichen Komplettlösung

Bei der Finanzbuchhaltung in FactWork steht die Optimierung der betriebswirtschaftlichen Prozesse und die Integration mit den anderen Programmen im Mittelpunkt. Dies wird einerseits durch die elektronische Belegübernahme erreicht. Die manuelle Datenerfassung wird so minimiert.

Andererseits ist die Finanzbuchhaltung die Datendrehscheibe innerhalb der betriebswirtschaftlichen Komplettlösung. Sie empfängt Daten direkt aus anderen Programmen der FactWork-Produktfamilie, wie beispielsweise die Ein- und Ausgangsrechnungen aus der Auftragsbearbeitung, die Arbeits-, Urlaubs- und Krankzeiten aus der Personalzeiterfassung, die monatlichen Lohn- und Gehaltsbuchungen aus dem Lohnprogramm oder die Bewegungen des Anlagevermögens. Als „Datenlieferant“ übergibt die Finanzbuchhaltung Daten direkt an die angeschlossene Kostenrechnungs- bzw. Controllingsoftware. Des Weiteren werden die Daten direkt für die Abschlusserstellung mit der Bilanz sowie für Steuererklärungen bereitgestellt.

Die Finanzbuchhaltung zeichnet sich durch ein umfangreiches Funktionsspektrum aus, das einen hohen Anspruch an Qualität, Aktualität und Einfachheit stellt. Zusätzlich bietet sie ein hohes Maß an Anpassungsfähigkeit, um auf gesonderte, betriebsspezifische Belange flexibel zu reagieren.

Die Buchungserfassung

Das Herzstück der Finanzbuchhaltung ist die Buchungserfassung. Unterschiedliche Buchungsmasken für Normal- und OP-Zahlungsbuchungen mit einer Vielzahl von Funktionen, wie z. B. automatische Belegnummernerhöhung, Duplizierfunktion und Kurzbuchungstaste, stehen zur Verfügung. Das bedeutet für Sie: komfortabler und rationeller Erfassungsablauf, der über ein Erfassungsschema auch individuell eingestellt werden kann. Die Buchungen werden dabei

- Vorgefertigte Kontenrahmen mit BWA- und Bilanzgliederungen
- Mehrere, unterschiedliche Buchungsmasken für Normal- und OP-Zahlungsbuchungen
- Verbuchung von Fremdwährungen
- Schnelle Personenkontensuche über die OP-Belegnummer bei Zahlungsbuchungen
- Löschung von OP-Sammelzahlungsbuchungen
- Unterschiedliche Buchungsansichten beim Erfassen: OP-Kontoblatt- und Journalansicht
- OP-Verwaltung für Sachkonten
- Buchungstapel Ex- und Importfunktion
- Verbuchung von wiederkehrenden Geschäftsvorfällen
- Aufteilungsbuchungen (mehrere Steuersätze)
- Automatische Umbuchungen (70/30-Regelung)
- Kontenblatt-Info mit Aufblätternfunktion von Verdichtungsbuchungen und Änderungsfunktion
- OP-Historiendialog zum Auffinden bereits bezahlter Rechnungen und deren Zahlungsbuchung
- Automatisches Ausbuchen von Kleindifferenzen auf der Offenen-Posten-Liste
- Jobkette für automatische Auswertungsläufe
- Frei gestaltbare betriebswirtschaftliche Auswertungen mit Grafiken
- Zahlungsverkehr mit automatischer Verbuchung und Zahlungsträgererstellung auf Laserformularen oder als DTAUS-Datei
- Mahnwesen mit Mahnvorschlagsliste und fremdsprachigen Überschriften

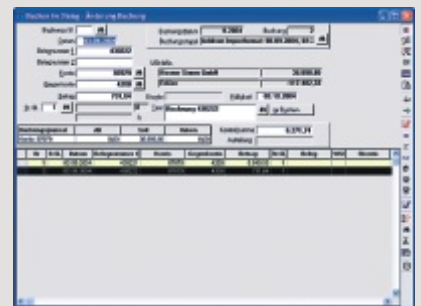
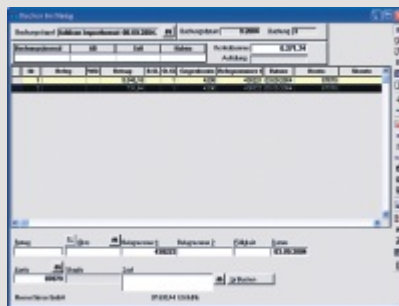

Jeder Benutzer wählt sich seine eigene Buchungsmaske aus. So finden sich auch Umsteiger mit dem gewohnten Layout in der neuen Umgebung schnell zurecht.

sofort komplett mit Saldenaktualisierung und Anlage des Offenen Postens verbucht, ohne auf Korrekturmöglichkeiten zu verzichten.

Mehrere Buchungsansichten, wie die Ansicht „Kontoblatt“, erlauben die Abstimmung der Konten während der Erfassung. Bei der Änderung von Buchungen aus anderen Buchungstapeln verzweigt das Programm automatisch in den entsprechenden Buchungstapel.

Auswerten ohne Grenzen

Generell stehen innerhalb der Grundauswertungen unterschiedliche Druckvarianten zur Verfügung. Die Auswertungen können bei Bedarf jederzeit auch für bereits zurückliegende Buchungsperioden erstellt werden. Die Jobkette ermöglicht die automatische Abarbeitung von Auswertungspaketen.

Ihre Vorteile im Überblick

- Paralleles Buchen in mehreren Geschäftsjahren sowie in allen Buchungsperioden des aktuellen Geschäftsjahres
- Abgegrenzte, individuelle, periodenbezogene Auswertungen, die jederzeit wiederholt werden können
- Flexible Nummernsysteme und großzügig bemessene Eingabefelder innerhalb der Stammdaten
- Individuell gestaltbare Schemen für die betriebswirtschaftlichen Auswertungen
- Professionelle, schnelle, sichere und leistungsorientierte Buchungserfassung im Dialog mit Sofortaktualisierung der Salden und Offenen Posten
- Integrierter Datenbestand auf objektorientierter Datenbasis für Bilanz, Steuererklärungen, Kostenrechnung, Controlling und Anlagenbuchhaltung

Kostenrechnung

- Zwei Kostenrechnungskreise (z. B. Kostenstellen- und Kostenträgerrechnung)
- Flexible Plankostenrechnung und Stammdatenmodelle
- Flexible Bereichsbildung
- Automatische Planzahlenhochrechnung
- Dauerbuchungen (z. B. kalkulatorische Kosten)
- Automatische Datenübernahme von Fibu- und Lohndaten (auch aus Fremdprogrammen)
- Automatische Verteilung von Fibu-Buchungen auf Kostenstellen
- Stufenumlage, simultane Leistungsverrechnung
- Variable, feste und gewichtete Umlageschlüssel
- Vielseitige Rechenfunktionen / Prozentvergleiche
- Flexible Auswertungen
- Export aller Auswertungen (z. B. für Excel, ...)
- Job-Kette zur automatischen Datenverarbeitung

Transparente Prozesse, klare Ziele, sichere Entscheidungen

Die Kostenrechnung ist ein unverzichtbarer Bestandteil eines modernen, betrieblichen Rechnungswesens. Die betriebswirtschaftliche Auswertung der Finanzbuchhaltung reicht nicht als Grundlage für unternehmerische Entscheidungen. Kürzere Produktlebenszyklen, zunehmender Wettbewerb, komplexere Marktstrukturen, starke Konjunkturschwankungen sowie gesetzliche Bestimmungen erfordern zeitnahe Informationen über alle wesentlichen Unternehmensdaten. Die FactWork-Kostenrechnung ist ein wesentlicher Bestandteil zum Aufbau dieses Informationsinstrumentariums. Schaffen Sie sich Transparenz: zeitnah, komfortabel, maßgeschneidert.

Neben der Leistungsfähigkeit sind vor allem zwei Faktoren bei der Kostenrechnung von Bedeutung: höchste Flexibilität und maximale Bedienerfreundlichkeit. Die FactWork-Kostenrechnung kombiniert alle Vorteile einer Standardlösung, ohne auf Flexibilität zu verzichten. Beliebig viele Kostenstellen und -träger, uneingeschränkte Bereichsbildung, selbst definierbare Kostenarten-, Statistik-, Text- und Umlagezeilen sowie diverse Umlageverfahren ermöglichen auch die Abbildung komplexer Organisationsstrukturen.

Existenzielle Informationen

Erkennen Sie auf einen Blick, wo im Unternehmen die Kosten angefallen sind, welche Unternehmensleistungen diese Kosten tragen, wie hoch die Deckungsbeiträge der einzelnen Leistungen sind, wie Sie unfertige Leistungen bewerten, ob Ihre Kosten im Plan liegen, wie hoch die Abweichungen in den einzelnen Bereichen sind, wo Sie Einsparungspotential haben...

Maßgeschneiderte Auswertungen

Sie bestimmen, was Sie sehen möchten. Mit dem Reportgenerator können Auswertungen durch die Kombination von Kostenstellen-, Zeilen- und Spaltenschemen individuell und bequem auf-

Die frei definierbaren Zeilen- und Spaltenschemen ermöglichen transparente Auswertungen, unabhängig von der Komplexität des Unternehmens.

gebaut werden. So werden Ihre Zahlen gezielt abgerufen und unternehmerische Entscheidungen effizient vorbereitet.

Integrierte Software mit Praxisgarantie

Durch die direkte Integration von Warenwirtschaft, Finanzbuchhaltung sowie Lohn- und Gehaltsbuchhaltung stehen alle relevanten Daten im Zugriff. Sie konzentrieren sich in Zukunft auf die Auswertungen und beschäftigen sich nicht mehr mit der zeitraubenden Erstellung dieser Unterlagen.

Zukunftssichere Investition

Die Software wächst mit Ihren Anforderungen - quantitativ und qualitativ. Nutzen Sie beispielsweise die flexible Plankostenrechnung, die Ihnen Auskunft darüber gibt, welche Kosten unter Berücksichtigung des Beschäftigungsgrades hätten anfallen dürfen. Mit dem Controlling-Modul kann die Kostenrechnung zu einem effizienten Controlling-System erweitert werden.

Ihre Vorteile im Überblick

- Sicherheit in Entscheidungen durch Kosten- und Erlöstransparenz in allen betrieblichen Prozessen
- Effiziente Nutzung durch komfortable Bedienung, selbsterklärende Dialoge, intuitive Arbeitsabläufe, umfangreiche Plausibilitätsprüfungen
- Integration in die FactWork-Komplettlösung oder in eine bestehende Softwarelandschaft
- Nutzung von vorhandenem Datenpotential
- Flexibilität in der Einrichtung und in der laufenden Bearbeitung
- Schnelle Generierung von neuen Auswertungen über einen Reportgenerator

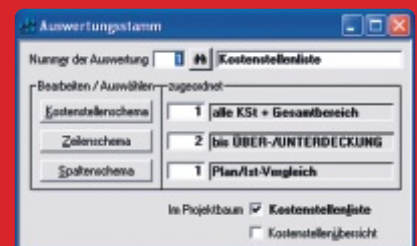

Controlling

Zielgerichtet steuern, offensiv informieren, sicher entscheiden...

Das Controlling-Modul in FactWork nutzt den gesamten Leistungsumfang der Kostenrechnung und liefert die Planungsgrundlage für beliebig viele Jahre. Die Fähigkeit, schnell auf Änderungen zu reagieren, wird zum entscheidenden Erfolgskriterium. Auch die zunehmende Rating-Praxis der Kreditgeber zeigt den Paradigmenwechsel von einer Vergangenheits- zu einer Zukunftsbeurteilung. Ein effizientes Controlling unterstützt Sie bei der zielsicheren Steuerung Ihres Unternehmens.

Planung

Die Planung ist das Herzstück des Controllings und ermöglicht durch Analyse der Plan / Ist-Abweichungen eine zielorientierte Steuerung Ihres Unternehmens. Das FactWork Controlling-Modul unterstützt Sie bei der Festlegung der Planvorgaben. Zum Einstieg kann die automatische Planzahlenermittlung dienen, bei der die Plan- oder Istwerte des Vorjahres hochgerechnet werden. Mit steigenden Anforderungen besteht die Möglichkeit, die Planung flexibel und individuell auszubauen. Was wäre, wenn...? Zur Simulation stehen Ihnen bis zu neun Alternativpläne auf Basis des Originalplans zur Verfügung.

Prognose

Die voraussichtliche Unternehmensentwicklung wird durch drei unterschiedliche Prognose-szenarien dargestellt. Zur Auswahl stehen die positive und negative Prognose sowie der Trend auf Basis der bereits realisierten Zahlen. Fehlentwicklungen können so rechtzeitig erkannt und Gegensteuerungsmaßnahmen ergriffen werden.

Liquiditätsvorschau

Ein gutes Betriebsergebnis ist kein Garant für eine gesunde Liquiditätslage. Die permanente Überwachung der Liquidität ist für Ihr Unter-

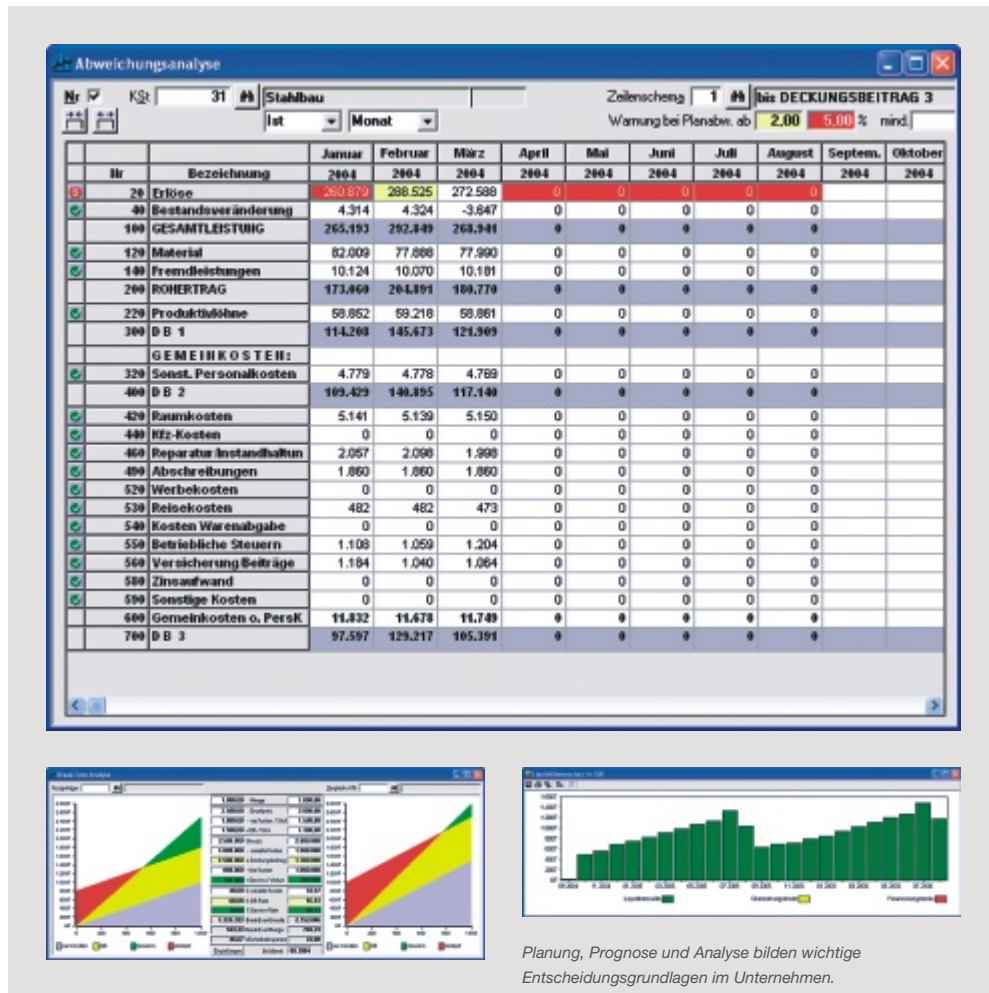

Planung, Prognose und Analyse bilden wichtige Entscheidungsgrundlagen im Unternehmen.

nehmen von existenzieller Bedeutung. Während der Planung definieren Sie die durchschnittlichen Zahlungsziele. Ohne zusätzlichen Aufwand wird Ihre Liquiditätsvorschau für die kommenden Monate automatisch berechnet. Sie erkennen rechtzeitig sowohl Finanzierungslücken als auch nicht benötigte Bestände an flüssigen Mitteln (Tabelle und Grafik).

Tabellen und Grafiken

Flexible, frei definierbare Auswertungen garantieren maßgeschneiderte Lösungen. Für jede tabellarische Auswertung wird eine vordefinierte Grafik angeboten, die mühelos individuell angepasst

werden kann. Gegenüber Banken, Anteilseignern oder sonstigen in- und externen Adressaten überzeugen Sie durch aussagekräftige Unterlagen.

Weitere Steuerungsinstrumente

Die „Chef-Info“ ist eine Informationsplattform, die Ihnen alle wesentlichen Unternehmenskennzahlen und Auswertungen in komprimierter Form zeigt.

Eine effiziente Abweichungsanalyse wird durch die farbliche Kennzeichnung der Abweichungen sowie durch die direkte und vorsortierte Anzeige der dazugehörigen Einzelbelege unterstützt.

- Detailplanungen für Umsatz, Wareneinsatz, Personal, Investitionen und Finanzierung
- Alternativpläne
- Abweichungsanalyse
- Prognosen
- Liquiditätsvorschau
- Break-Even-Analyse
- Vordefinierte Grafiken
- Chef-Info
- Controlling-Bericht

Ihre Vorteile im Überblick

- Komfortable Planung beliebig vieler Jahre, Detail- und Alternativpläne als Basis für die zielorientierte Unternehmenssteuerung
- Gezielte Analyse der Abweichungen durch Ampelfunktion, direkte Zurückverfolgung bis zum Einzelbeleg und Sortierung nach der Betragshöhe
- Frühzeitige Aktionsmöglichkeit durch aussagekräftige Prognoseverfahren
- Vermeiden von Finanzierungslücken und Überbeständen durch automatische Liquiditätsvorschau mit Verknüpfung von Ist- und Planwerten
- Schneller Einstieg durch branchenspezifische Stammdatenmodelle und flexible Anpassung an steigenden Bedarf

Lohn- und Gehaltsabrechnung

Effiziente Abrechnungsvielfalt aus einer Hand

Dieses FactWork-Modul beinhaltet umfangreiche Abrechnungsmöglichkeiten und die Kompatibilität mit anderen Anwendungen. Es zeichnet sich somit als Komplett-Paket für eine wirtschaftliche und leistungsfähige Abrechnung aus.

Neben der reinen Lohn- und Gehaltsabrechnung bieten wir Ihnen auch die Möglichkeit zur Abrechnung von Spezialgebieten, wie z. B. Altersteilzeit (ATZ), Sonntags-, Feiertags- und Nachtarbeit (SFN), Kurzarbeit (KUG) usw. Die Kassenbeitragsätze können Sie per Funktionstaste direkt über das Internet aktualisieren. Dabei wird auf die offizielle Beitragssatzdatei der gesetzlichen Krankenversicherung zugegriffen.

Mit der Lohn- und Gehaltsabrechnung in FactWork werden die steuerlichen und sozialversicherungsrechtlichen Aufzeichnungspflichten erfüllt. Für mehr Transparenz im Personalwesen können informative Auswertungen direkt am Bildschirm- und / oder per Druckausgabe abgerufen werden.

Durch die Verbindung zu den anderen FactWork-Modulen fungiert die Lohn- und Gehaltsabrechnung als „Datenlieferant“. Die Lohn- und Gehaltsabrechnung übergibt die Daten direkt an die Finanzbuchhaltung bzw. an die Kostenrechnung und das Controlling.

Abrechnungsformen

Die Lohn- und Gehaltsabrechnung bietet vier verschiedene Abrechnungsformen:

- **Originalabrechnung**
- **Simulierte Abrechnung**
(dient der Vorschau und Kontrolle)
- **Wiederholungsabrechnung**
(dient der nachträglichen Änderung von Daten)
- **Rückrechnung**
(dient der Berichtigung der Abrechnung, wenn diese bereits abgeschlossen ist)

Individuelle Jobketten

Die Jobketten unterstützen Sie bei der rationellen Bearbeitung der Abrechnungen. Sie können eine Jobkette aus beliebigen Auswertungen per Drag & Drop zusammenstellen. Mit einem Mausklick

- Abrechnungsvielfalt: Zeitlohn, Monatslohn, Gehalt, Nettolohn, ATZ, SFN, KUG, Direktversicherung, betriebliche Altersvorsorge, Pfändung, Darlehen, Dauerauftrag, geringfügige und kurzfristige Beschäftigung, Gleitzone, Geringverdiener, Behinderte, Versorgungsbezüge etc.
- Verschiedene Abrechnungsformen
- Kontinuierlicher Zugriff auf umfangreiche Auswertungen
- Individuelle Jobketten
- Lohnfortzahlung: Ausgleichsverfahren inkl. Erstattungsanträge für Krankheit (U1) und Mutterschutz (U2)
- Wertguthabenbildung (SV-Luft) bei flexibler Arbeitszeitregelung und Wertguthabenabbau durch Freizeit, Freistellung oder Störfall
- Anbindung an Finanzbuchhaltung, Kostenrechnung und Controlling
- Zahlungsverkehr per Überweisung, Scheck und DTAUS
- Verwendung der amtlichen Formulare für die Sozialversicherung und für die Finanzämter
- Übermittlung von DEÜV-Meldungen und Beitragsnachweisen per eMail über die Schnittstelle zu Dakota[®]
- Schnittstelle zu ELSTER zur elektronischen Übermittlung von Lohnsteueranmeldungen an die Finanzämter
- Firmenkonsolidierung
- Standardlohnartenplan
- Zentrale Krankenkassenverwaltung mit automatischer Aktualisierung
- Verwendung der offiziellen Beitragssatzdatei der gesetzlichen Krankenversicherung

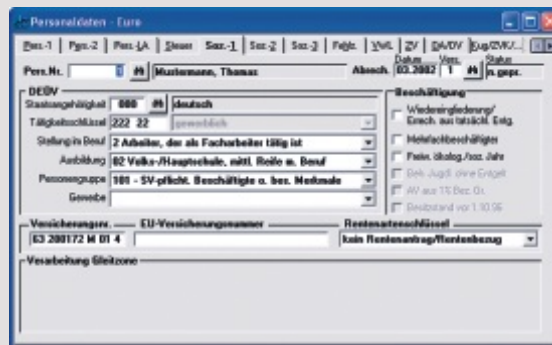

Die FactWork Lohn- und Gehaltsabrechnung - umfassend, flexibel, schnell und tausendfach bewährt.

wird die Jobkette gestartet und die gewünschten Auswertungen stehen im Listmanager zur Verfügung.

Wertguthabenbildung (SV-Luft)

Das Programm unterstützt die Wertguthabenbildung bei flexiblen Arbeitszeitmodellen sowie den entsprechenden Wertguthabenabbau durch Freizeit- / Freistellungsphase oder durch Störfall. Die SV-Beiträge werden bei Störfall mittels SV-Luft gesondert berechnet.

Zertifiziertes Verfahren

Mit diesem Verfahren lassen sich DEÜV-Meldungen und Beitragsnachweise schnell und einfach per eMail mittels Dakota[®]-Schnittstelle an die Annahmestellen der Krankenkassen übermitteln.

Lohnfortzahlung

Die abzuführenden Umlagebeträge werden automatisch ermittelt. Das Ausgleichsverfahren zur Lohnfortzahlung inkl. Erstattungsanträge für Krankheit (U1) und Mutterschutz (U2) erfolgt ebenfalls automatisch.

Zahlungsverkehr

Die Zahlungsabwicklung erfolgt arbeits- und zeitsparend per Überweisung, Scheck oder über die Schnittstelle zu Multicash-Programmen

Ihre Vorteile im Überblick

- Flexibilität, Schnelligkeit, Transparenz und Reaktionsfähigkeit durch Inhouse-Lösung
- Abrechnungsvielfalt und sofortiger Datenzugriff auf sämtliche Auswertungen der zurückliegenden Monate (durch zentrale Datenbank über Jahre hinweg)
- Zertifiziertes Verfahren für die Übermittlung von DEÜV-Meldungen und Beitragsnachweisen per eMail (Schnittstelle zu Dakota[®])
- Automatische Wertguthabenbildung (SV-Luft) bei flexiblen Arbeitszeitregelungen inkl. Wertguthabenabbau durch Freizeit- / Freistellungsphase oder durch Störfall
- Bargeldlose und zeitsparende Abwicklung der Zahlungen per Überweisung, Scheck oder über die Schnittstelle zu Multicash-Programmen (DTAUS)

Datawarehouse

- Anwenderfreundliche Business-Intelligence-Lösung mit übergreifender Datenstrukturierung
- Unternehmensbetrachtung aus verschiedenen Blickwinkeln mit zentralem Datenzugriff
- Entscheidende Verbesserung der Informationsversorgung durch dynamische Berechnung
- Informationen just-in-time
- Unternehmensindividuelle Ansichten, Grafiken und Kennzahlen
- Veredelung der Daten durch Text und Grafik
- Alle Daten aus Finanzbuchhaltung und Bilanz in vordefinierten Ansichten auf einen Blick
- Drill-Down-Funktion verknüpft z. B. die Bilanzposition mit Sachkonto und Buchungsbeleg
- Besondere Ansichten und Kennzahlen zum Fokus auf Controlling-Fragestellungen
- Erläuterungen und Kommentare von Dr. Ossola-Haring für wichtige Kennzahlen
- Bearbeitung von Projekten mit gleichzeitiger aktueller Datawarehouse-Ansicht
- Direkte Verknüpfung zu Word und Excel

Aus Daten werden Informationen...

Das Datawarehouse bietet umfassende Informationen just-in-time. Es unterscheidet sich von anderen Datawarehouse-Systemen dadurch, dass die Daten nicht über Nacht in einer eigenen Datenbank aufwändig zusammengefasst und nach vordefinierten Kriterien gruppiert werden müssen.

Das Datawarehouse in FactWork bietet vielmehr jederzeit einen direkten, flexiblen und dynamischen Zugriff auf Originaldaten. Der gesamte Datenbestand wird in übersichtlicher Form aufbereitet. Sie können somit schnell, sicher und effektiv auf aktuelle Veränderungen reagieren. Kennzahlen ermöglichen es, bestimmte Sachverhalte, die aus den üblichen Betriebsdaten nicht unmittelbar herauszulesen sind, sichtbar zu machen.

Kennzahlen selbst definieren oder eigene Auswertungen ergänzen? Im FactWork-Datawarehouse kein Problem. Sie können dabei auf den gesamten Datenbestand zugreifen. Direkte Verknüpfungen zu Word und Excel ermöglichen eine Weiterverarbeitung der Daten - z. B. für den Bilanz- oder Controllingbericht.

Nummer	Bezeichnung	31.01.2004	31.01.2003	31.01.2004 (Plan)
		EUR	EUR	EUR
1010	Anlagendeckung I (Deckungsgrad)	114,12 %	114,12 %	undef
1020	Anlagendeckung II (Deckungsgrad)	114,29 %	114,29 %	undef
1030	Anlagevermögensstruktur	81,60 %	81,60 %	undef
1040	Umlaufvermögensstruktur	21,74 %	18,40 %	undef
1050	Anlagevermögensänderung	0,00 %	72,62 %	undef
1060	Umlaufvermögensänderung	100,00 %	27,38 %	undef
1070	Umschlagsdauer der Vorräte (Lage)	1.466,86	731,89	undef
1080	Liquidität 1. Grades	62,00 %	61,67 %	undef
1090	Liquidität 2. Grades	262,28 %	262,00 %	undef
1100	Working Capital	322,32 %	272,85 %	undef
1110	Kurzfristige Deckungsrelation	322,32 %	272,85 %	undef
1120	Anlagenintensität	78,97 %	81,60 %	undef
1130	Umsatzintensität (Arbeitsintensität)	21,03 %	19,40 %	undef
1210	Selbstfinanzierung	0,00 %	0,00 %	undef
1220	Fremdkapitalanteil (Anspannungsko)	6,88 %	6,88 %	undef
1230	Fremdkapitalstruktur (Verschuldung)	7,39 %	7,39 %	undef
1240	Rückstellungsstruktur	0,00 %	0,00 %	undef
1250	Kurzfristige Verbindlichkeiten-Struk	6,53 %	6,74 %	undef

Definition | Erläuterung | Hilfetext | Grenzwerte | Grafik

Umsatzintensität (Arbeitsintensität) (in Prozent)

Formel:
$$\frac{\text{Umsatzvermögen} \cdot 100}{\text{Gesamtbilanz}}$$

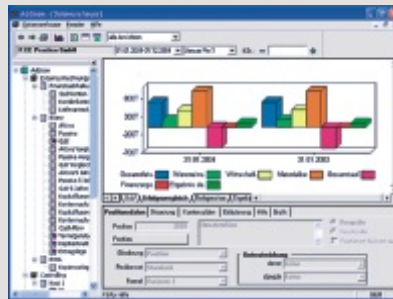

Screenshot oben:

Das komplexe Unternehmensgeschehen wird durch aussagefähige Kennzahlen überschaubar. In kompakter Form sehen Sie die momentane Situation, Stärken und Schwächen, Möglichkeiten und Chancen des Unternehmens. Erläuterungen und Kommentare von Dr. Ossola-Haring unterstützen

Screenshot links:

Das Datawarehouse bietet umfassende Informationen just-in-time.

Ihre Vorteile im Überblick

- Zentraler Zugriff auf relevante Daten, die an verschiedenen Orten des Unternehmens entstehen
- Dynamischer Datenfluss mit Zugriff auf aktuelle Originaldaten ohne Vordefinition von Datengruppen und aufwändige Vorselektion
- Informationsvorsprung durch schnelle Datenverfügbarkeit
- Vordefinierte Ansichten / Kennzahlen und schnelle sowie komfortable Definition von eigenen Auswertungen und individuellen Kennzahlen
- Übersicht über Unternehmensgeschehen durch aussagekräftige Kennzahlen

FactWork
unternehmens-software

Unser Partner:

ADDISON Software und Service GmbH

Stuttgarter Str. 35
D-71638 Ludwigsburg

Tel.: +49 (0) 71 41 / 9 14 -0
Fax: +49 (0) 71 41 / 9 14 -92

info@addison.de
www.addison.de

F.E.E

F.E.E GmbH Informatik + Systeme

In der Seugn 10
D-92431 Neunburg v. W.

Tel.: +49 (0) 96 72 / 5 06 -0
Fax: +49 (0) 96 72 / 5 06 -1 39

info@factwork.de
www.factwork.de