

Projekt- management

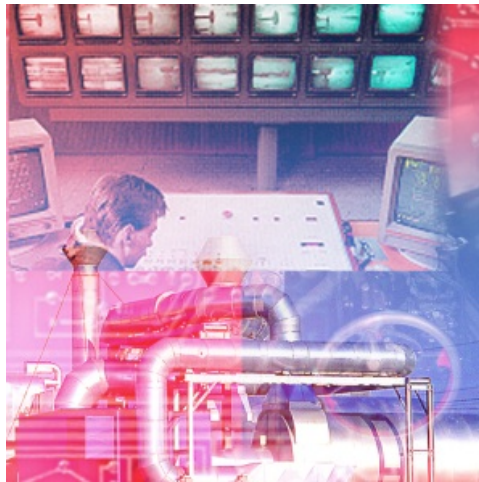

Projektmanagement

- Mehrstufiges Projektmanagement
- Informationsmanagement
- Budgetverwaltung
- Personalplanung
- Kostenerfassung
- Projektauswertung

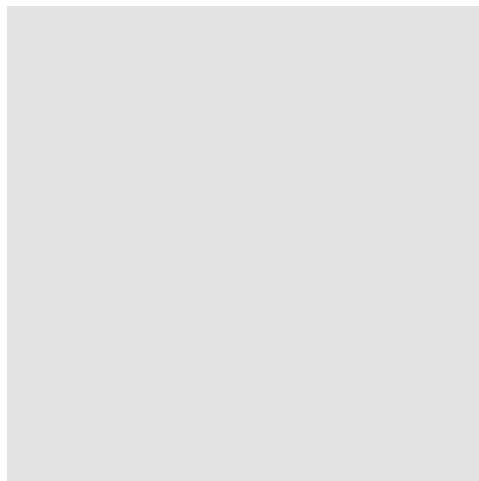

Projektmanagement

Mehrstufiges Projektmanagement

Hier bilden ein oder mehrere Kundenaufträge ein Projekt. Ein oder mehrere Projekte formen eine Projektgruppe.

Informationsmanagement

Alle zum Projekt gehörenden Einkaufs-, Verkaufs- und Produktionsbelege werden über das Modul Projektmanagement verwaltet.

Projektspezifische Rahmeninformationen sind in der Projektmaske sofort ersichtlich. Über das Dokumentenmanagement und die Anlagenverwaltung werden beliebige externe Informationen dem Gesamtprojekt, einer Adresse, einem Artikel oder einem einzelnen Vorgang zugeordnet.

Die Einkaufs- und Verkaufshistorie gibt Auskunft über Mengen- und Wertebuchungen auf dieses Projekt und die jeweiligen Konditionen.

Budgetverwaltung

Das Projektbudget wird auf Ebene des einzelnen Projektschritts definiert. Auf dieser Ebene erfolgt auch die Fortschrittskontrolle für die Projektrealisation und die mitlaufende Budgetkontrolle, die durch jede Materialverbrauchs- oder Zeitbuchung aktualisiert wird. Durch diese Information kann auf drohende Budgetüberschreitung schnell reagiert werden.

Die Nachkalkulation erfolgt auf Projektgruppen-, Projekt- oder Belegebene.

Kostenerfassung

Bestellungen erfolgen projektbezogen und mit automatischer Reservierung des Materials für das Projekt beim Wareneingang. Der Verbrauch wird direkt auf das Projekt gebucht. Zeiten werden projektbezogen durch die BDE erfasst. Materialumbuchungen zwischen Projekten sind jederzeit möglich.

Personalplanung

Das zur Verfügung stehende Personal kann projektbezogen eingeplant werden. Die Grobplanung

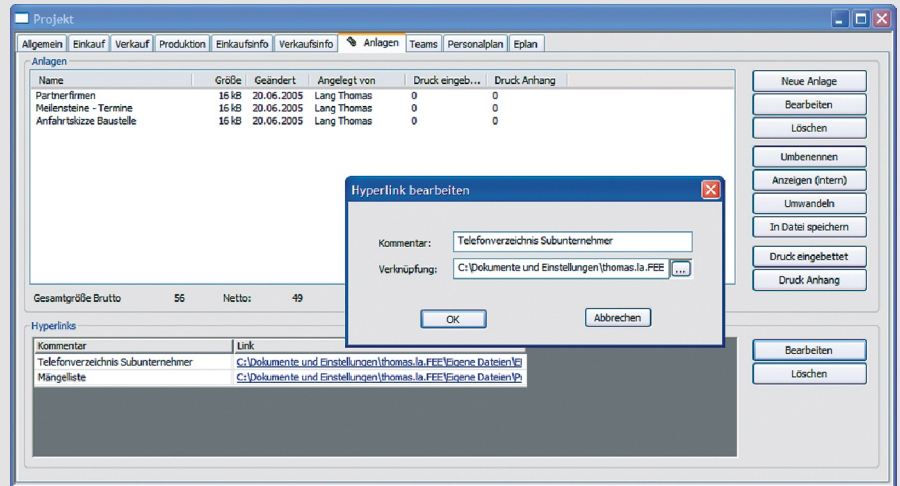

Zu jedem Projekt, Beleg, Artikel und zu jeder Adresse lassen sich beliebige Anlagen und Hyperlinks hinzufügen.

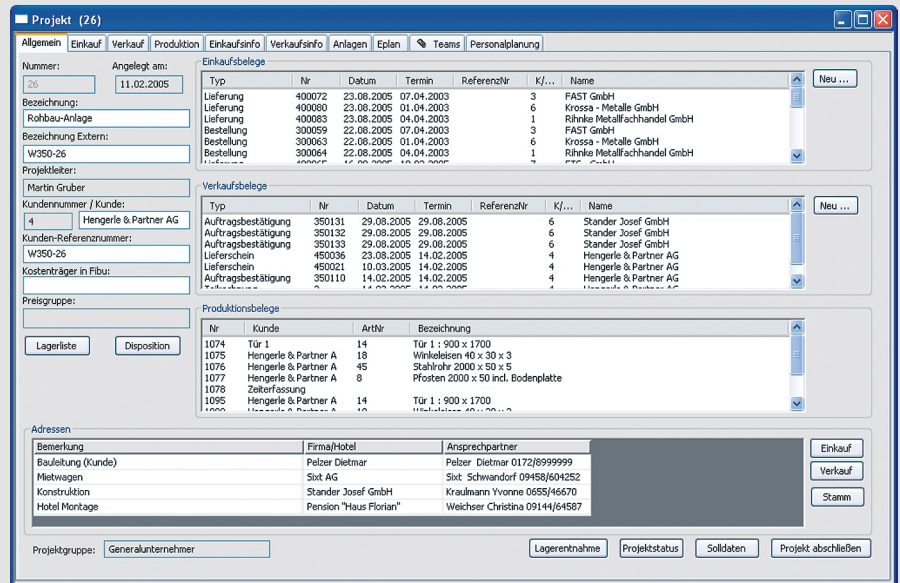

Auf einen Blick: Die Projektmanagement-Maske bietet Übersicht über alle Vorgänge dieses Projekts.

liefert dem Management einen schnellen Überblick über den Einsatz aller Mitarbeiter, die Feinplanung schafft Transparenz auf Projektebene. Bei der Personalplanung werden die aktuellen Daten aus der Personalzeiterfassung berücksichtigt. Ein Zugriff auf die Projektplanung ist auch über Internet möglich.

Ihre Vorteile im Überblick

- Bündelung und schnelle Verfügbarkeit aller projektrelevanten Informationen
- Budgetkontrolle als Frühwarnsystem
- Projektbezogene Kostenerfassung
- Übersichtliche Informationen für Nachkalkulation und Projektauswertung

Auswertungen

Ein Auszug der verfügbaren Listen und Auswertungen:

- Unterschiedlich detaillierte Auswertungsmöglichkeiten nach Arbeitszeit, Materialverbrauch und als Gemeinkostenrechnung
- Globale Auswertungen der Projektgruppe oder des Projekts, detaillierbar bis auf Ebene des einzelnen Mitarbeiters und Arbeitsgangs
- Projektstatusübersicht für die mitlaufende Projektkontrolle - übersichtlich zusammengestellt auf einem Blatt



F.E.E GmbH Informatik + Systeme

In der Seugn 10
D-92431 Neunburg v. W.

Tel.: +49 (0) 96 72 / 5 06 -0
Fax: +49 (0) 96 72 / 5 06 -1 39

info@factwork.de
www.factwork.de